

Skipulags- og byggingarfulltrúi Uppsveita bs.
Samþykkt
 01 FEB. 2017
[Signature]
 Byggingarfulltrúi

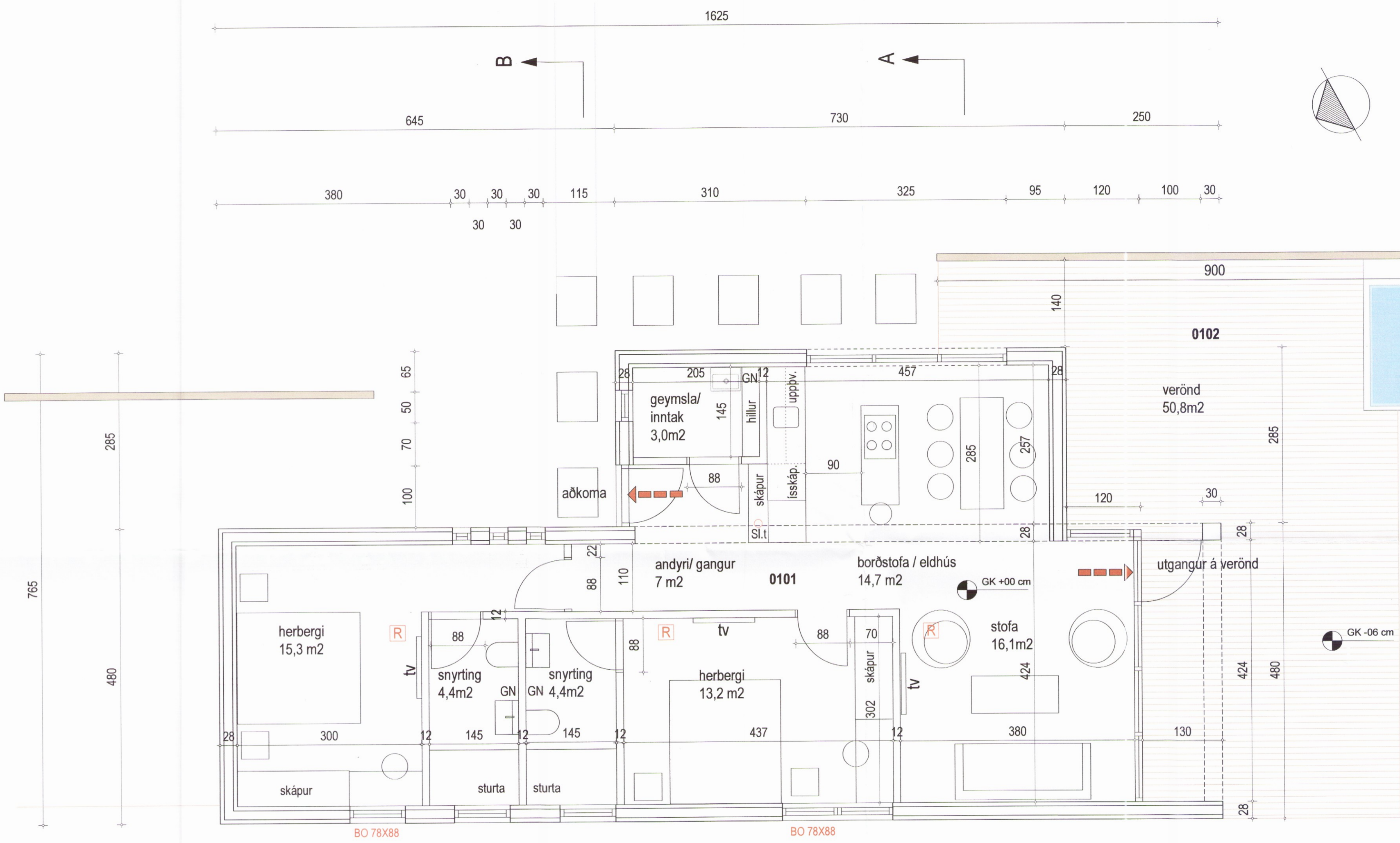
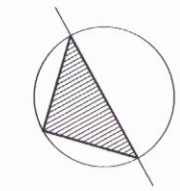

Öll mál takist á staðnum áður en smíði hefst.
 Hafa skal samband við arkitekta áður en smíði hefst og alltaf ef eitthvað vafaatriði kemur upp.
 Allt efni og vinna skal vera samvæmt byggingarreglugerð.

Heitur pottur á lóð skal vera búinn læsanlegu loki til að hylja hann þegar hann er ekki í notkun eða öðrum útbúnaði, sbr. gr. 12.10.4 í byggingarreglugerð. Barmur pottsins skal vera a.m.k. 40 cm yfir göngusvæði umhverfis hann.

Grunnmynd 1.50

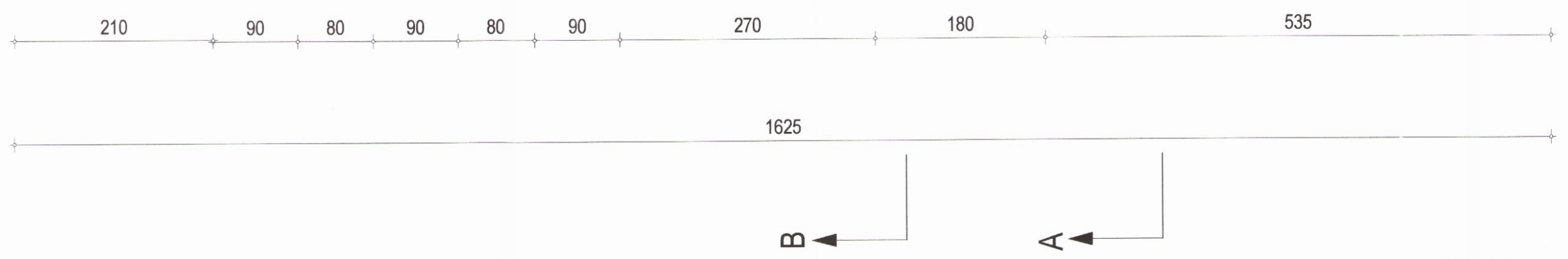

Málsetningar eru í cm

Kerbyggð 7 í Grimsnesi, landnr. 224178

| | | |
|-------------------------|----------------------|----------------------------------|
| Sérteikning : Grunnmynd | | Dagsetning 8 maí 2017 |
| | | Kvaðni 1.50 |
| Verknúmer 16-02 | Teiknínúmer S- 01 | Breyting Stærð uppdrætt A2 |

Arkitektar:
 Guðröður Inga Sigurjónsdóttir 030159-4979

Guðröður Inga Sigurjónsdóttir
 studiohringur

inga sigurjóns arkitekt fai
 Tjarnargata 10, 101 Reykjavík sími og fax: 5626163, gsm: 8246163

190