

ÚTLIT SUÐ-VESTUR, MKV. 1:100.

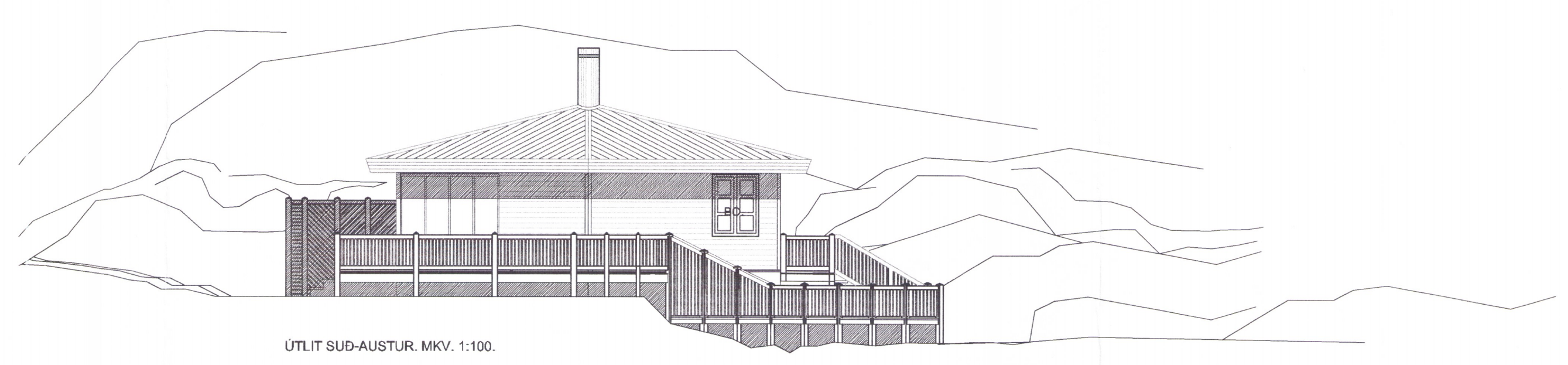

ÚTLIT SUÐ-AUSTUR, MKV. 1:100.

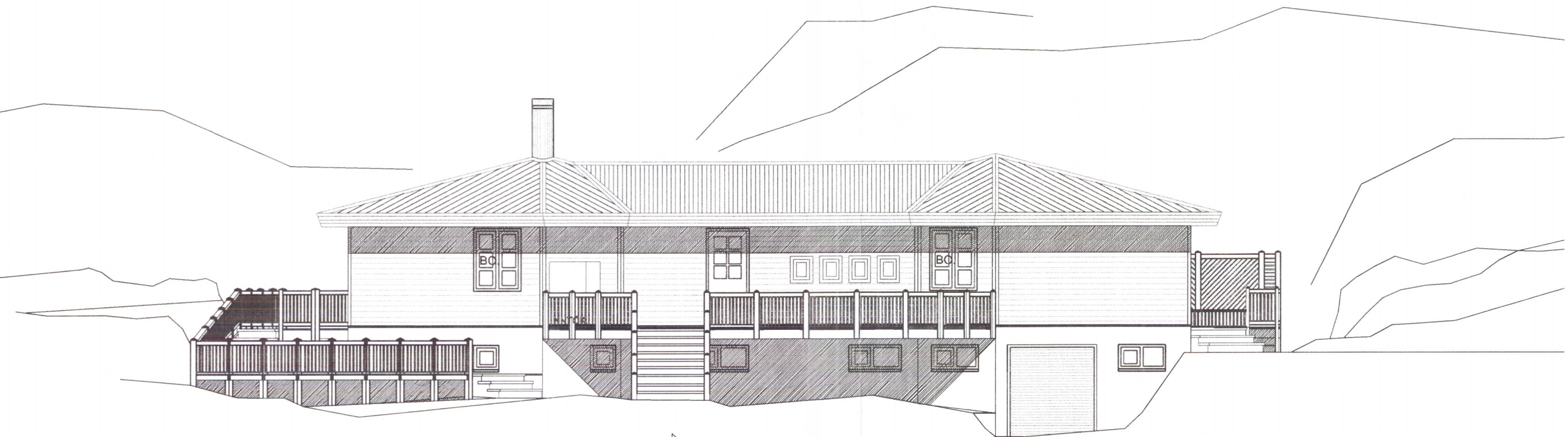

ÚTLIT NORÐ-AUSTUR, MKV. 1:100.

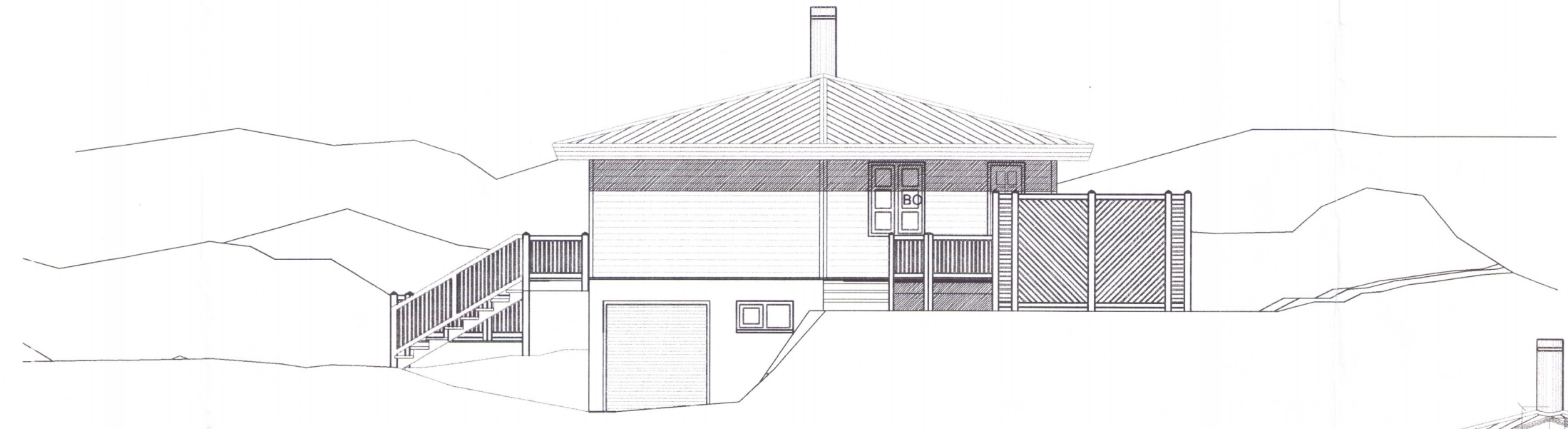

ÚTLIT NORÐ-VESTUR, MKV. 1:100.

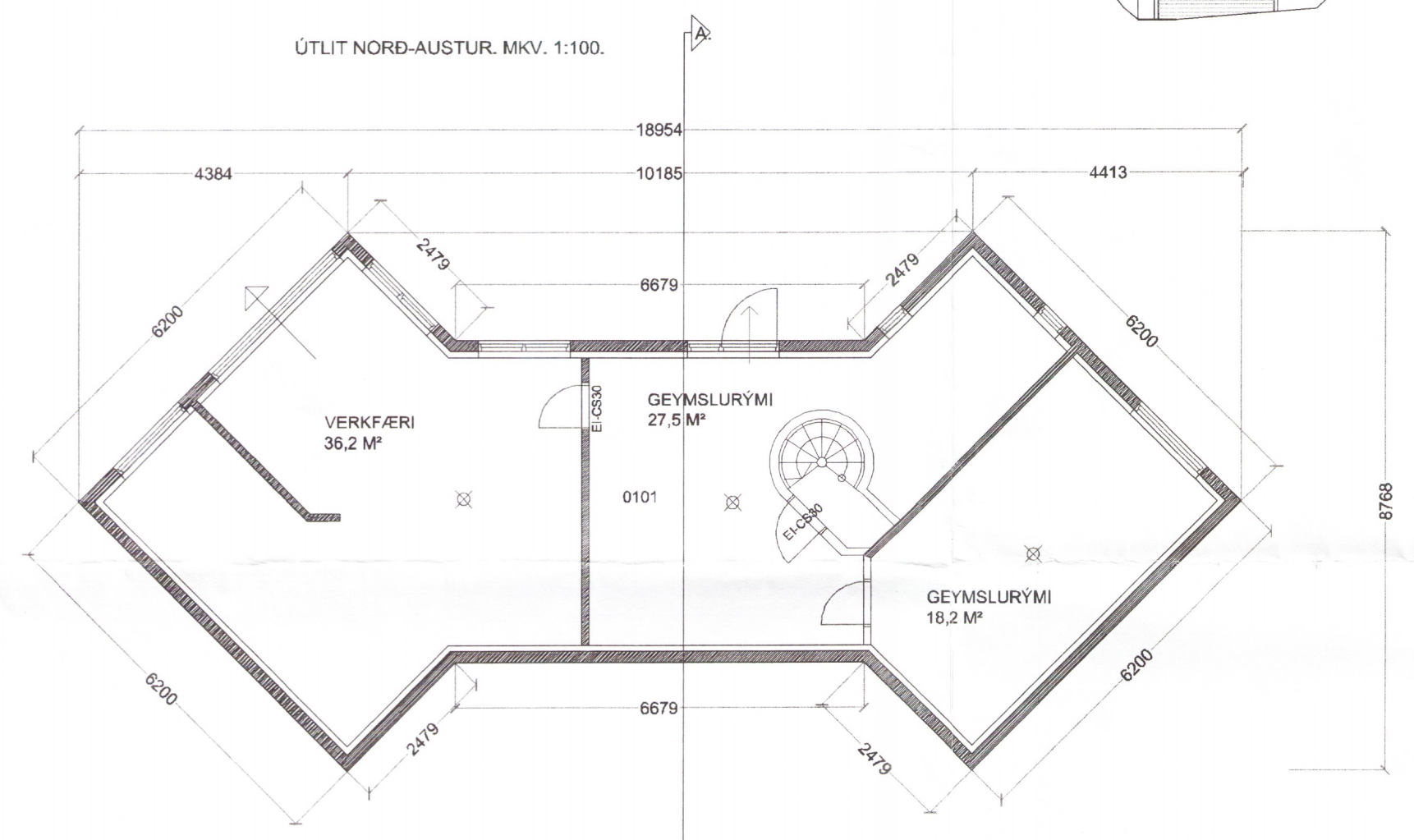
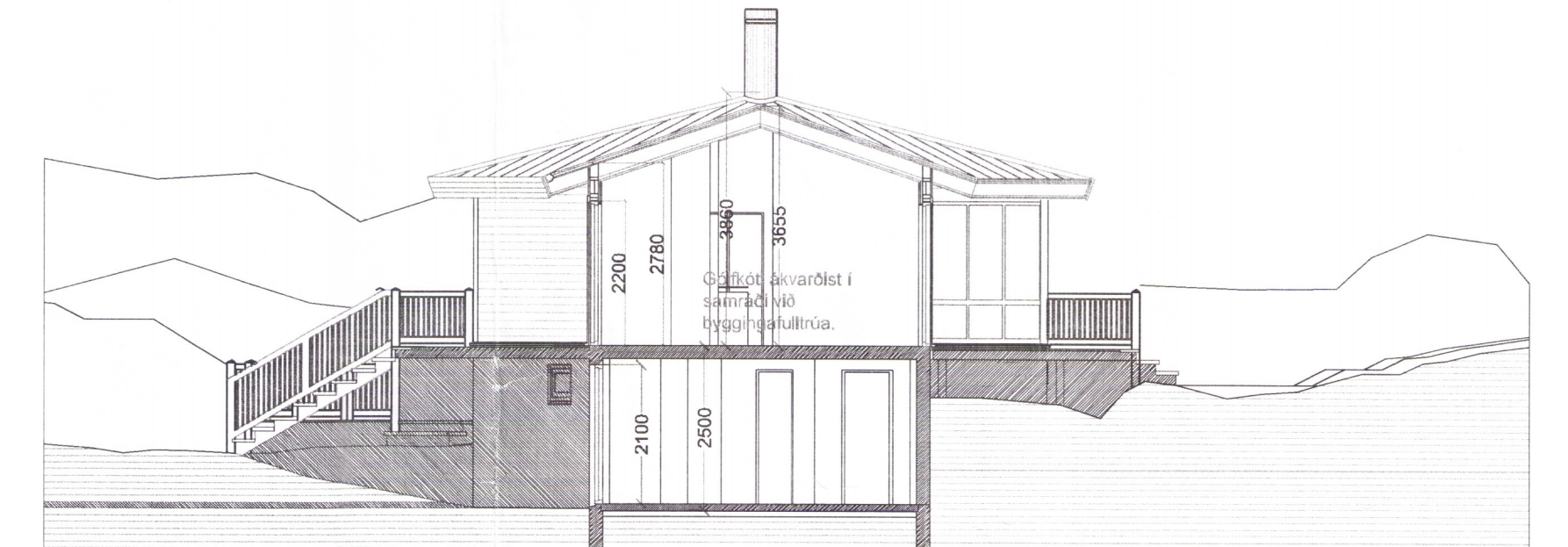

GRUNNMYND KJALLARA, MKV. 1:100.

Skýringar:
Koma skal fyrir reykskjúrjum í húsinu.
Handslökkvitækjum skal koma fyrir í húsinu í samráði við eldvamæfritit.
Allir eldvamamerktir byggingahlutar skulu hafa hlotið samþykki Brunamálastofnunar ríkisins.

Þrönguneyting / verkuneyting
Undirbúur eru stafrýngingar á besaðri hraunfyllingu.
G: Stöðugt gólfgras, vöðuð að innvið flögu.
K: Lár- og spálfloppar með stöðugt gólf.
1: Hæð er krædd í gæmi á bakslökkuðu á umbrú grös.
Ú: Veggur er 40-140 mm. Þönguneyting með stöðugt gólf.
V: Veggur er 150 mm. Þönguneyting með stöðugt gólf.
H: Húsi er hlaðið með 200 mm. Þönguneyting með stöðugt gólf.
L: Húsi er hlaðið með 200 mm. Þönguneyting með stöðugt gólf.
M: Veggur er 150 mm. Þönguneyting með stöðugt gólf.
N: Húsi er hlaðið með 200 mm. Þönguneyting með stöðugt gólf.
S: Húsi er hlaðið með 200 mm. Þönguneyting með stöðugt gólf.
T: Húsi er hlaðið með 200 mm. Þönguneyting með stöðugt gólf.
U: Húsi er hlaðið með 200 mm. Þönguneyting með stöðugt gólf.
V: Húsi er hlaðið með 200 mm. Þönguneyting með stöðugt gólf.
W: Húsi er hlaðið með 200 mm. Þönguneyting með stöðugt gólf.
X: Húsi er hlaðið með 200 mm. Þönguneyting með stöðugt gólf.
Y: Húsi er hlaðið með 200 mm. Þönguneyting með stöðugt gólf.
Z: Húsi er hlaðið með 200 mm. Þönguneyting með stöðugt gólf.

Ganga skal frá opnu eiddastæði í samnæmi við reglugerðir og í samráði við eldvamæfritit.
---> Skýringar vegna eldvama.
BO: Mikil þönguneyting, samkv. reglugerð um brunavarnir og brunamál.
---> Táknar rýngingard, samkv. reglugerð um brunavarnir og brunamál.
⊗: Reykskjúr, stafrýnging samkv. lönging.
⊗: Slökkvitækj samkv. reglugerð stafrýnging húsinu.

Skráningartafla: Dvergahraun 5 (Miðengi, Grímsnesi)		Skrásetjari: Sigurður Þorvarðarson	
Landnúmer: 202569		Kennitala: 141250-4189	
Matshutanúmer: 01		Dags.: 2.2.2008	
Uppskipting og lýsing		Stærðir	
D0	D1	D5	D6
Lökun	Rými	Botnflötur	Míllflötur
hæð-í-í	hæð-í-í	m ²	m ²
Matshluti		196,4	0,0
Botn		196,4	0,0
Kjallari		19,6	0,0
A	0001	98,2	0,0
1. hæð		98,2	0,0
A	0101	98,2	0,0
C	0102	25,9	0,0
C	0103	136,4	0,0
Athugasemdir		Vernd merkt 01-02 og 01-03 samtals 162,3 m ² tilheyrir eignarluta 01-01. Skráningartafla þessi kemur í staðinn fyrir eldni toflu dags. 5.3.2006. Sig. Þ.	
Sameignir summa			
Eignarhald			
Eignarhald	Nokkun texti	Skriptarummál	Sameign og sameign m ²
0101	Sumarbústaður	196,4	638,970
Alls		196,4	638,970

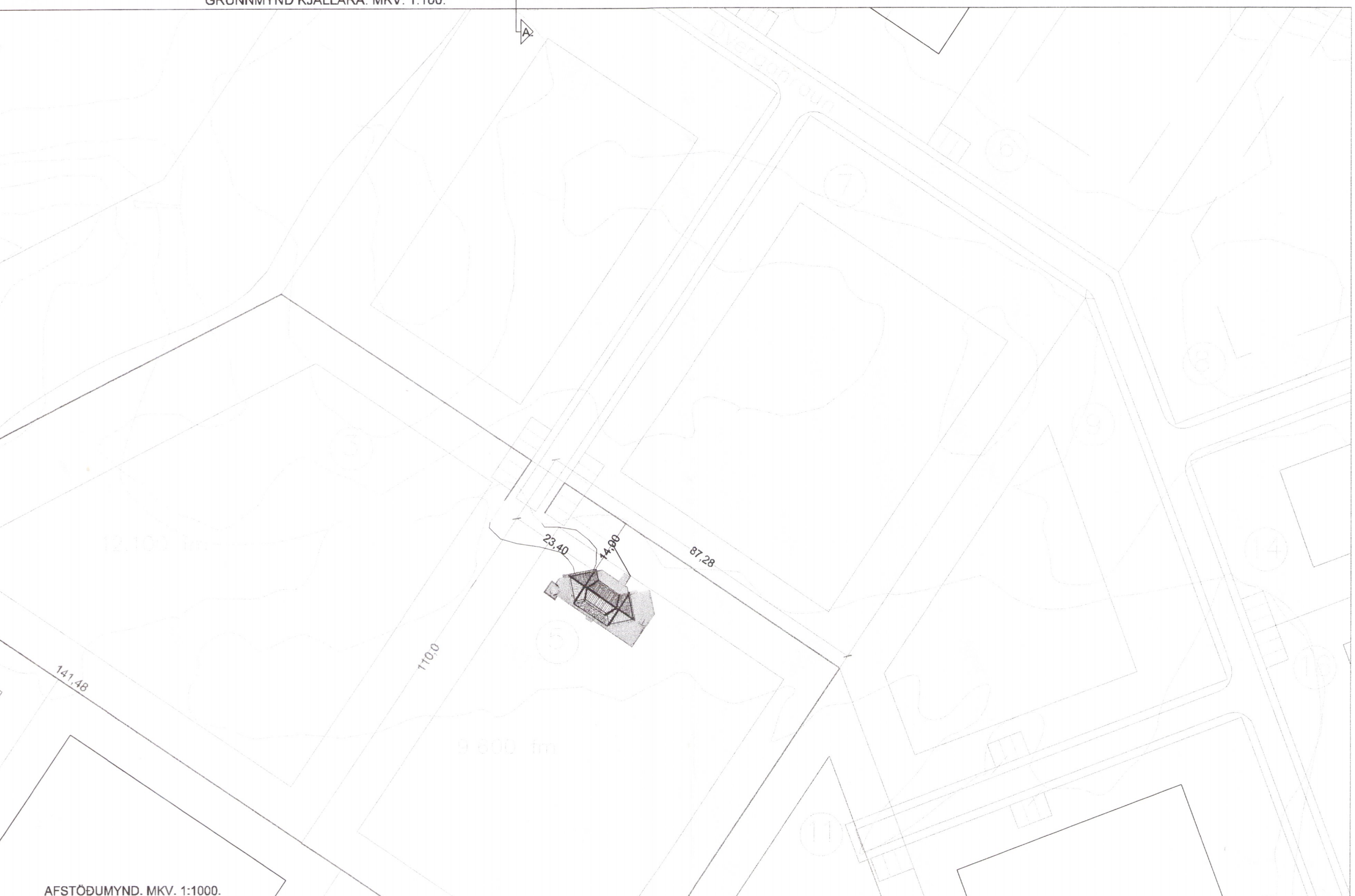

GRUNNMYND HÆÐAR, MKV. 1:100.

Skýringar:
Koma skal fyrir reykskjúrjum í húsinu.
Handslökkvitækjum skal koma fyrir í húsinu í samráði við eldvamæfritit.
Allir eldvamamerktir byggingahlutar skulu hafa hlotið samþykki Brunamálastofnunar ríkisins.

Ganga skal frá opnu eiddastæði í samnæmi við reglugerðir og í samráði við eldvamæfritit.
---> Skýringar vegna eldvama.
BO: Mikil þönguneyting, samkv. reglugerð um brunavarnir og brunamál.
---> Táknar rýngingard, samkv. reglugerð um brunavarnir og brunamál.
⊗: Reykskjúr, stafrýnging samkv. lönging.
⊗: Slökkvitækj samkv. reglugerð stafrýnging húsinu.

1318.19
Dvergahraun 5 Miðengi Grímsnesi.
Sigurður Þorvarðarson byggingafræðingur bfi.
Teiknistofan Strandgötu 11 220 Hafnarfirði.
STH, teiknistofan ehf. kt. 510298-2769. Kt. aðalhönnuðar: 141250-4189.
Sími: 5651510. Netfang: teiknistofan@simmel.is

Skýringar: Aðaluppdráttur.
Teikning: Grunnmyndir, afstöðumynd, skráningartafla, skýringar.
Málsvæði: 1:100, 1:1:1000.
Undirskrift: 3/2 2009/lyb
Blað nr: 2 af 2. Dagsetning: 3 mars 2006.
Breytt: