

Grunnmynd 1 hæð

Mkv: 1:100

Byggingalýsing, Lækjarbrekka 32 í landi Syðri-Brúar í Grímsnes og Grafningshreppi.

Lýsing:

Húsið stendur frístundabyggð í landi Syðri Brúar í Grímsnes og Grafningshreppi

Húsið er heilsárshús á einni hæð, timbureiningahús innflutt frá Eistlandi sem fest verður við steyptar undirstöður.

Framleiðsla timbureininga er gæðavottuð samkvæmt ISO 9001 staðli.

ISO skirteinisnúmer framleiðanda : MSC-9-158

Útgáfudagur skirteinis: 05 júní 2020

Gildistími skirteinis til : 04 júní 2023

(Útgáfa upprunalegs skirteinis 05 júní 2014)

Allt byggingarefni og ihlutir sem notað er í framleiðslu timbureininga er CE vottað.

Gólfbitar úr 45x220 mm c/c 400 mm. Holrými er fyllt einangrun.

Útveggir eru timburveggir byggðir úr 45x120 mm burðarvið úr styrkleikaflokki T1, holrými fyllt einangrun. Útveggjaklæðning er 21x95 liggjandi timburborð í ljósum lit. Innan á útveggjagrind skal koma fyrir rakavarnarlagi. Grindur eru festar niður við sökkulveggi með vinklum og múrboltum.

Afstöðumynd

Mkv: 1:1000

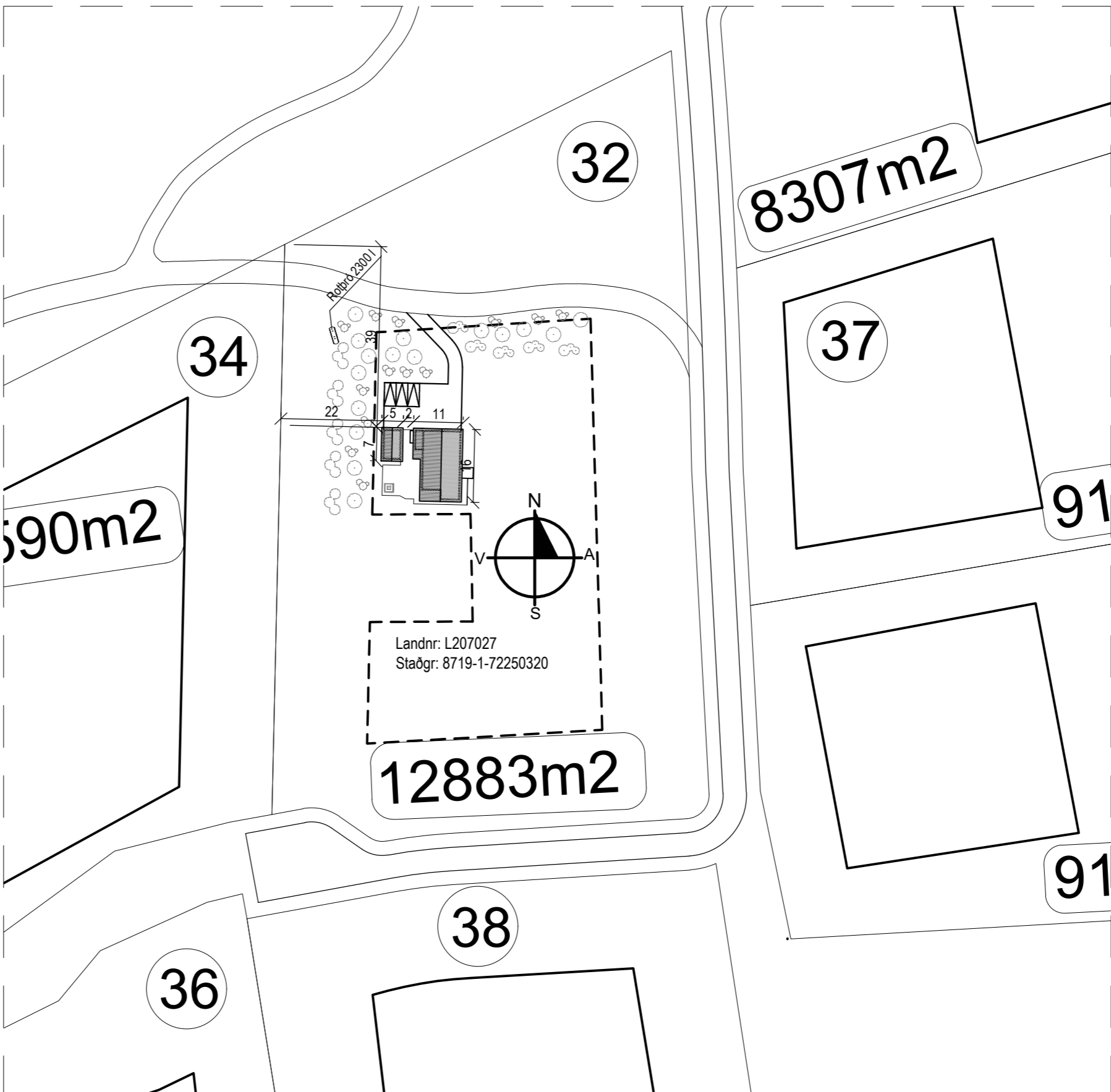

Stærðir, flatarmál:	
Brúttó Flatarmál Hús	120,1 m ²
Brúttó Flatarmál Gestahús	24,3 m ²
Flatarmál Lóðar	12883,0 m ²
Nýting Á Lóð	1,12 %

Lagnagrind er 45x45 mm einnig fyllt einangrun. Að utan er húsið klætt 21x95 mm vatnssklæðningu með 21 mm loftunarbili. Bil útbúið með krossviðslektum.

Burðarvirki þaks eru timbursperrur 45x220 sem leggjast ofan á útveggi og límrésbita í mæni, stærð ákvarðist af burðarþolshönnuði. Ofan á sperrur skal klæða með 25 mm vindsperru. Þá næst 45 mm þykkar lektur fyrir öndun á þakinu. Ofan á lektur er klætt með 18 mm osb krossvið. Ofan á krossvið er klætt með vindpappa og loks aluzink bárujarni í dökkum lit. Í hvert sperrubili skal tryggja að öndun komist upp í þakrými í gegnum 25 mm rauf bakvið útveggjaklæðningu., loka skal með skordýraneti fyrir loftop. Einangrað er í sperrubili með 220 mm steinull. Neðan á sperrur skal koma fyrir rakavarnarlagi, lagnagrind og loks klætt með panil.

Byggingarefni glugga og hurða er pvc. Aðalinngangur er timburhurð. Allt gólfstítt gler skal vera öryggisgler.

Innveggir eru hefðbundnir gipsveggir, byggðir upp af timburstöðum 45x95 mm fyllt einangrun og klætt 14x121 panelklæðningu í hvítum li. Bakvið innréttingar skal setja 13 mm krossvið/spónaplötu. Allar klæðningar í flokki 1.

Húsið er kynnt með hitaveitu. Allar lagnir eru leiddar ymist í gólfplötu eða í lagnagrind útveggja. Tryggja skal að hitastig á töppunarstöðum fari ekki yfir 65°C.

Húsið er einnar hæðar frístundahús í notkunarflokki 3. Samtengdir reykskynjarar, slökkvitæki og flóttaleiðir í samræmi við uppdrátt.

Björgunarop eða útihurðir eru á svefnrymum. Brunahólfanir EI-60 milli íbúðar og geymslu. Brunamótstaða útveggja er a.m.k R90 og brunamótstaða burðarvirkis þaks er a.m.k R60. Allar klæðningar skulu vera í flokki 1.

Auðkenni um staðsetningu frístundahússins skal komið fyrir utandyra á útvegg.

Í geymslu skal koma fyrir útlöftun við gólf.

Lóð er 12.883 m², aðkoma og göngustígur verður lögð malarlagi. Gert er ráð fyrir þremur bílastæðum. Lóð verður ræktuð. Gróður verður í lóðarmörkum og gróðurbeð verður við aðkomu. Sorp verður flutt í þar til gerð sorpgerði sveitarfélagsins.

Hæðarkótur eru afstæðir og miðast við að frágengið gólf sé í kóta 10.00.

Mál á grunnmynd og sniði eru í mm.

Hönnunarstjóri er Guðmundur Árni Þórðarson kt:120986-3769

120986-3769 Kóddur 07mm bætt við GAB

BR. DAGS. BREYTING REKJ. TEKN.

GLÓRA
HÖNNUN | RÁÐGJÖF | AETLANIR

Porleifur Björnsson 030673 3759
Byggingafræðingur BFI
Halnargata 27a 230 RNB
Sími: 421 7562 780 4400
Póstfang: he@glora.is

Lækjarbrekka 32
Suðurland

Afstöðumynd
Grunnmynd

HANNAÐ/TEKNI: Guðmundur Árni Þórðarson
ATH:

KT. 120986-3769
KVARDI SJÁ TEKNI REYKJAVÍK 01.2023

BR. 1