

Skráningartafla: Prastahólar 2, Grímsnes- og Grafingshreppi - Bliskúr		Skrásetjari: Guðaugur I. Maríasson														
Landnúmer: 205939		Kennitala: 160970-4729														
Matslutunúmer: 02		Útgáfa: 4. Okt. Dags: 27.6.2019														
Uppþykning og lýsing																
D0	D1	D2	D3	D4	D5	D6	D7	D8	D9	D10a	D10b	D11	D12	D18	Rekjalda	D17
Lokun	Nýtt	Höfnun	Höfnun	Lögur	Bliskúr	Sögur	Ög	Brotsfótur	Brotsfótur	Söskun	Söskun	Stærð	Hæð	Blit	Skjalumál	Stærð
	hæð-roð	texti	texti	hæð	m ²	m ²	m ²	m ²	m ²	sb < 1.8	svk	m ²	m	m ²	m ²	m ²
					39,6	0,0	0,0	0,0	39,6	0,0		131,0	33,6	39,6		111,216
												7,9				
A	01	1. hæð		B	0101	39,6	0,0	0,0	0,0	39,6	0,0	131,1	33,6	39,6	3,31	111,216
	0101	Bliskúr				39,6					2,87	3,87	131,1	33,6	39,6	
Athugasemdir																
Bliskúr tilheyrir Mhl 01 Bóbáhúsi																
Sæmleirni summa																
					39,6	111,216	111,216									
Eignarhald																
Eignar	Höfnun	Blit	Skrifa	Skrifa	Skrifa	Skrifa	Skrifa	Skrifa	Skrifa	Skrifa	Skrifa	Skrifa	Skrifa	Skrifa	Skrifa	Skrifa
hæð	texti	m ²	m ²	m ²	m ²	m ²	m ²	m ²	m ²	m ²	m ²	m ²	m ²	m ²	m ²	m ²
0101	Bliskúr	39,6	111,216	111,216												
	Alls	39,6	111,216	111,216												

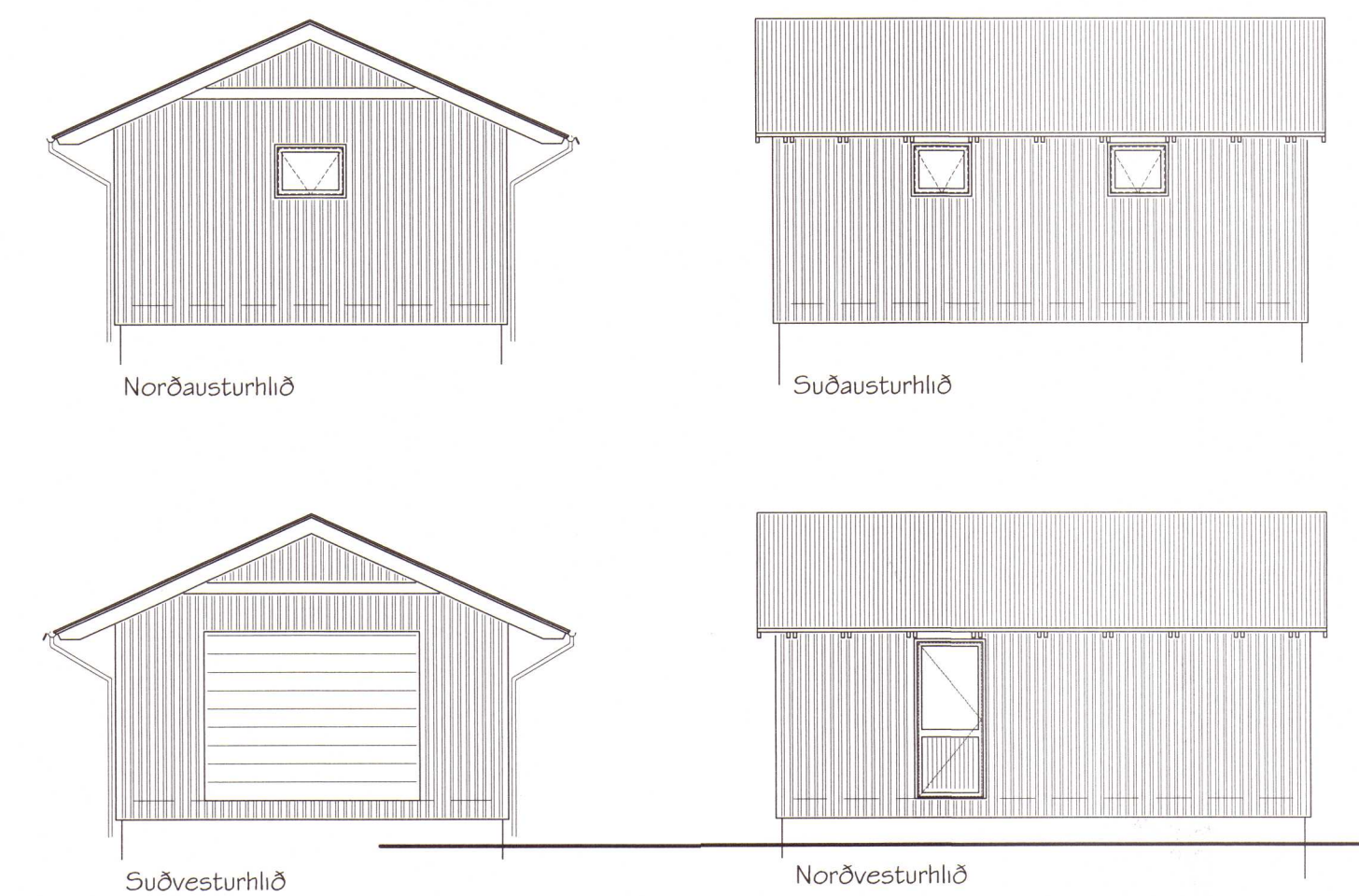
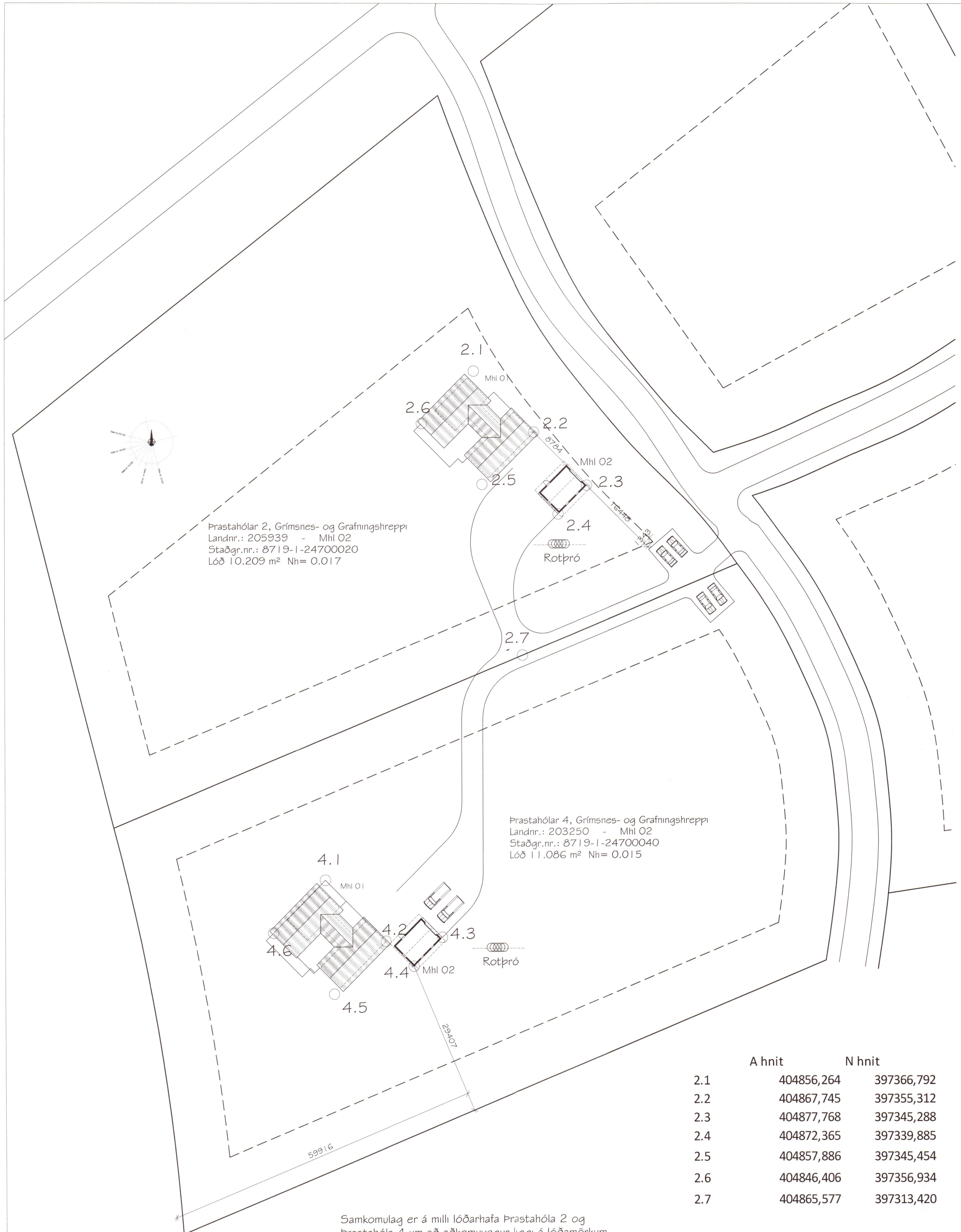

Prastahólar 2, Grímsnes- og Grafingshreppi
 Matsluti 02 Landnr.: 205939
 Staðgr. nr.: 8719-1-24700020
 Lóðarstærð: 10209 m² Nh: 0.017

Sótt er um byggingarleyfi fyrir einnar hæðar bílgeymslu úr timbri við áður samþykkt frístundahús á lóðinni Prastahólar 2 eins og þessi teikning sýnir. Stærðir, sjá nánar skráningartöflu:

Brúttóflötur bílskúrs: 39.6 m² Brúttó rúmmál: 131.1 m³

Bílskúrninn verður byggður á steypum sökkjum og steyptri plötu. Einangrun undir plötu verður 150 plasteanangrun. Burðarvirki veggja húss er 44x145 mm timburstöðir, einangrað á milli stöða og klætt að utan með standandi timburklæðningu. Húsið verður kynnt með rafmagnsofnum. Hámarkshti neysluvatns er 60°C. Gluggar verða trégluggar með tvöföldu K-einangrunargleri.

Útreiknuð gildi kólnunartalna fyrir þetta hús:

Útveggir, 145 mm steinullareinangrun	0.26 W/m ² °C
Gluggar, vegið meðaltal	1.7 -
Hurðir	1.7 -
Þak, 180(30%)/400(70%) mm steinullarein.	0.15 -
Gólf, a.m.k. 100 mm plasteanangrun	0.28 -

Burðarvirki þaksins er úr timbri. Ofan á 45 x 220 mm sperrur er timburklæðning, pappi og báraðar málmplötur, þakhalli er 24°.

Engöngu er heimilt að nota byggingarvörur sem hafa hlotið staðfestingu tilnefnds aðila á samræmi eða eru CE-merktar, samanber kafla VIII í Mannvirkjalögum. Á teikningunni eru útgönguleiðir sýndar svo og reykskynjarar. Reykskynjarar skulu vera samtengdir við frístundahúsið. Staðsetning slökkvitækis eru sýnd á teikningum

Undirritaður er aðalhönnuður og jafnframt hönnunarstjóri skv. gr. nr.: 24 í lögum nr. 160 frá 2010 með fullt umboð lóðarhafa.

Akranesi, 27. júní 2019

Magnús H. Ólafsson, arkitekt F.A.I.

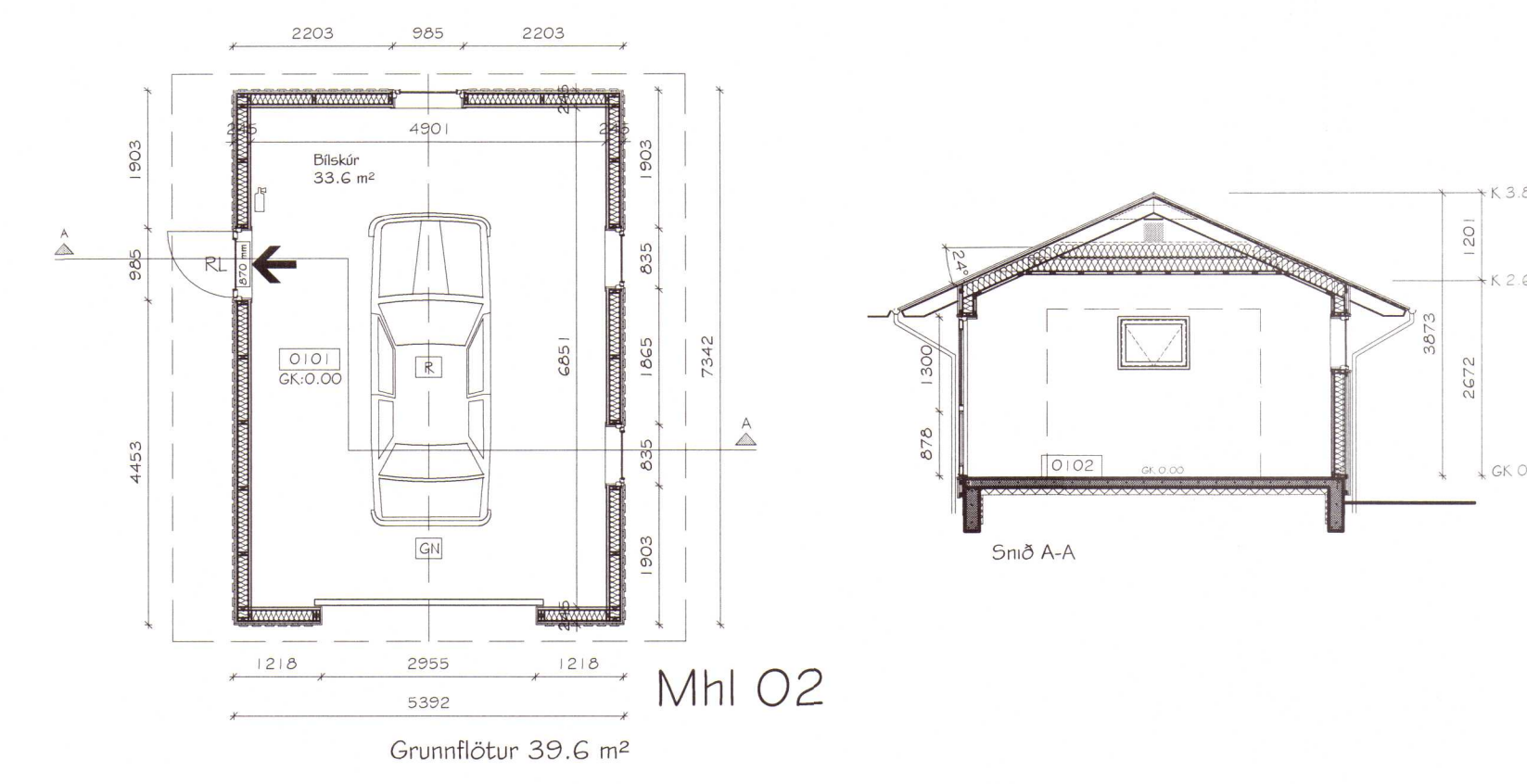

	A hnit	N hnit
2.1	404856,264	397366,792
2.2	404867,745	397355,312
2.3	404877,768	397345,288
2.4	404872,365	397339,885
2.5	404857,886	397345,454
2.6	404846,406	397356,934
2.7	404865,577	397313,420
4.1	404827,980	397271,055
4.2	404839,460	397259,574
4.3	404850,201	397260,289
4.4	404844,797	397254,886
4.5	404829,602	397249,716
4.6	404818,122	397261,196

Samkomulag er á milli lóðarhafa Prastahóla 2 og Prastahóla 4 um að aðkomuvegur liggja á lóðamörkum að hluta og hvíslist síðan inn á hvora lóð.